Chiapas Puente Rizo de Oro

Gobierno de México | Comunicaciones
Secretaría de Infraestructura, Comunicaciones y Transportes

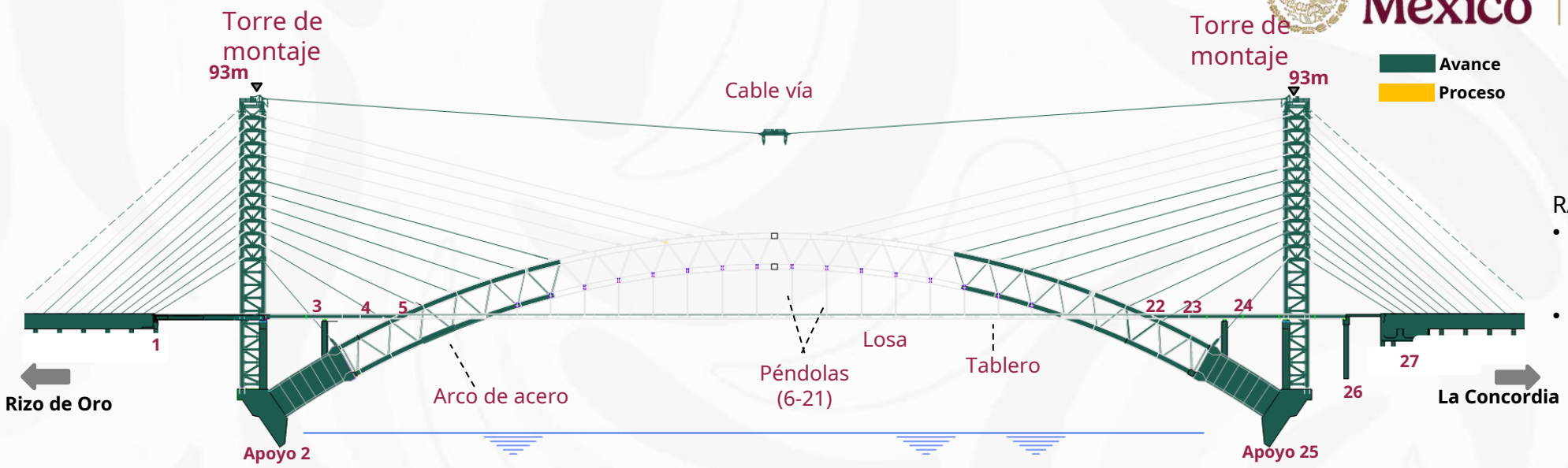

Avance físico

- Programado: 87.70%
- Real: 86.34%
- Incremento Semanal: 0.13%
- Financiero: 75.43%

RAZÓN DEL ATRASO PRESENTADO:

- En caso de presentarse bloqueos por la delincuencia, impedirían la conclusión de la obra
- Cualquier desviación, incumplimiento o falla detectada durante la ejecución y verificación del cable vía resultará en un retraso directo y proporcional en el cronograma de montaje de los elementos estructurales subsiguientes

Eje	Elemento	Unidad	Meta	Ejecutado acumulado	Faltante	10/02/26 al 16/02/26	
						Programado	Ejecutado
3-24	Montaje de Dovela de arco	Ton	2,730.41	1,505	1,225.41	37.36	37.36
3-24	Montaje de Dovela de arco	Pza.	27	14.25	12.75	0.94	0.94
6-21	Péndolas	Pza.	32	0	32	Sin iniciar	
1-26	Montaje de Dovela de Superestructura	Ton.	946.70	367.74	578.96	0	0
1-26	Montaje de Dovela de Superestructura	Pza.	37	14	23	0	0
1-27	Losa	ml	405	152.26	252.74		
1-27	Guarnición	ml	990.96	390.51	600.45		
1-27	Parapeto	ml	982.96	0	982.96	Sin iniciar	0
	Pavimento (Concreto Asfaltico)	m^3	1,681	0	1,681	Sin iniciar	
1,2,26,27	Juntas de calzada	Pza.	4	0	1	Sin iniciar	0

Inversión total: 1,381.8 mdp
2023-2025: 1,381.8 mdp
2026: 450 mdp (requerido)

Inicio: septiembre de 2023
Término: 30 de julio de 2026

Meta: 1 Puente (405 m)
1.7 km camino de acceso

5,715 empleos generados

300 mil habitantes beneficiados

60 min de ahorro en tiempo

Chiapas

Puente Rizo de Oro

Gobierno de México | Comunicaciones
Secretaría de Infraestructura, Comunicaciones y Transportes

Elemento	Meta	Ejecutado acumulable	Faltante	10/02/26 al 16/02/26		Observaciones
				Programado	Ejecutado	
Montaje de Dovelas de Arco (ton)	2,730.41	1,505	1,225.41	37.36	37.36	
Montaje de Dovelas de Superestructura (ton)	946.70	367.74	578.96	0	0	
Péndolas (pza.)	16	0	16	0	0	Sin iniciar
Losa de calzada (m)	404	152.26	251.44	0	0	
Guarnición (m)	990.96	390.51	600.45	0	0	
Terraplén (Terraplén, SY y SR) (m3)	72,614	69,753	2,861	--	--	
Base Hidráulica (m^3)	4,537	3,592	945	--	--	
Carpeta Asfáltica (m^3)	1,681	0	1,681	--	--	Sin iniciar

Avance: Programado, Físico y Financiero (%) Rizo de Oro

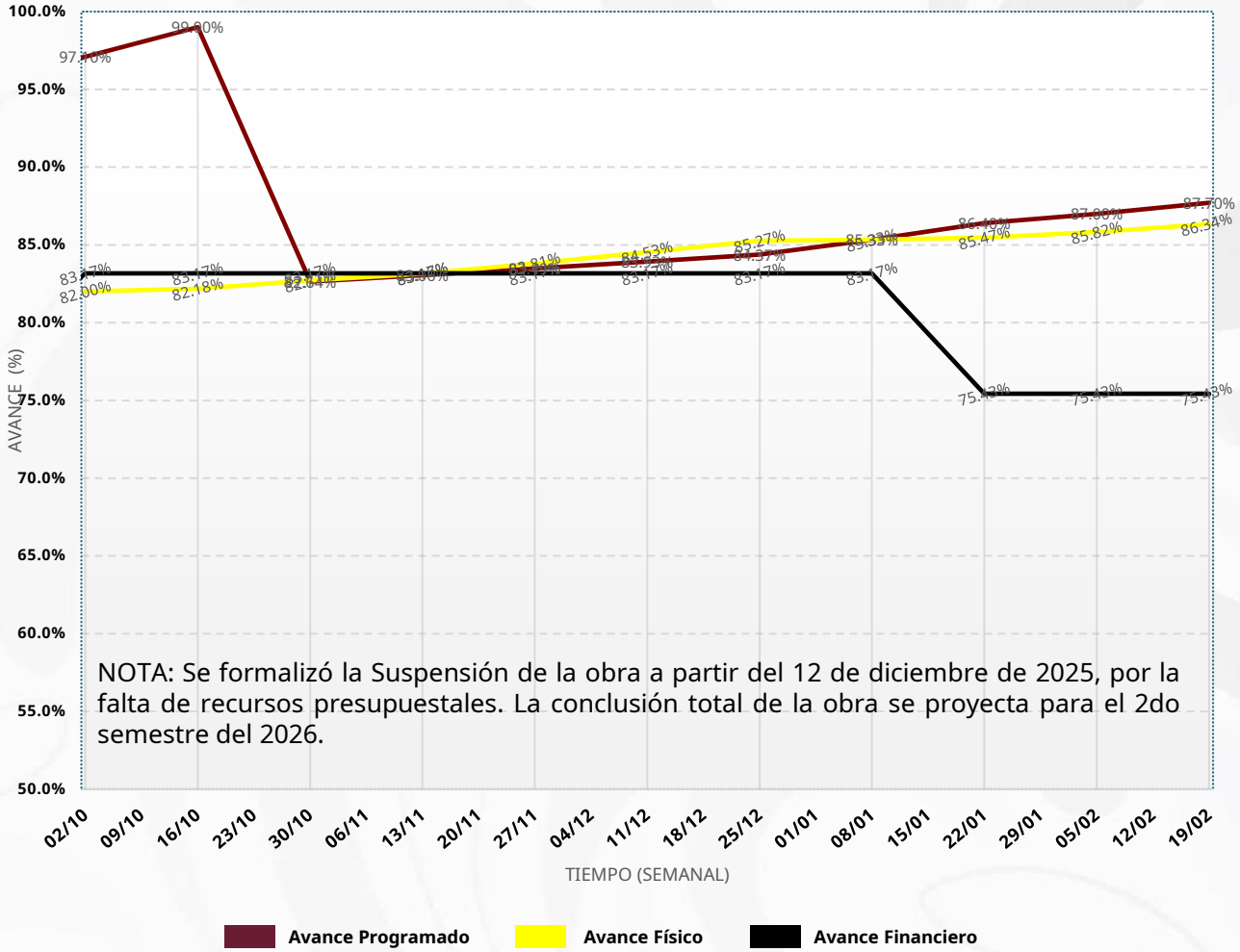

NOTA: Se formalizó la Suspensión de la obra a partir del 12 de diciembre de 2025, por la falta de recursos presupuestales. La conclusión total de la obra se proyecta para el 2do semestre del 2026.

Empresas	
• **Contratista:** COCONAL, S.A.P.I. DE C.V.	• **Supervisión:** JESA INGENIERIA S.A.DE C.V.

	03/02/26 al 09/02/26	10/02/26 al 16/02/26
Fuerza de Trabajo (personas)	210	210
Maquinaria	92	92